

Fișa de identificare RED

I. Date generale					
Titlul resursei educaționale deschise propuse	Oradea Treasure Hunt – Discovering the Art Nouveau Architecture A Detective Game				
Disciplina¹	Limba engleză – Opțional de comunicare în limba engleză - CDȘ				
Clasa²	A XI-a				
Autor/Autori	Dăngulea Cristina				
Scopul materialului propus	Didactic - de utilizat la clasa cu elevii/ preșcolarii	Pt elev – de utilizat de către elev	De documentare pt cadrele didactice	De management educațional	Altele
	<input checked="" type="checkbox"/>				
II. Prezentarea resursei educaționale deschise					
Competența specifică vizată/Indicatori de performanță³	1.2 Identificarea, prin citire rapidă, de informații / detalii specifice dintr-un text mai lung, în vederea rezolvării unei sarcini de lucru 1.3.Corelarea, în mod coerent, a mai multor informații din diverse părți ale unui text/ din texte diferite, pentru a rezolva o sarcină de lucru 2.4.Completarea de formulare și redactarea de texte funcționale, cu respectarea convențiilor specifice				
Durata resursei (de completat exclusiv pentru resurse video)					
Scurtă prezentare a resursei educaționale deschise propuse (10-15 rânduri)	Această activitate se desfășoară în aer liber, în centrul Oradei. Elevii, împărțiți în echipe de câte doi, primesc un chestionar care conține șase sarcini. Fiecare sarcină se bazează pe observarea atentă a unei clădiri de factură Art Nouveau din centrul Oradei. La începutul chestionarului, elevilor le sunt prezentate noțiunile caracteristice arhitecturii Art Nouveau. Cu ajutorul smart phone-urilor, care oferă acces la hărți, sisteme de orientare, informații, fiecare echipă rezolvă sarcinile din chestionar. Comunicarea cu profesorul pentru rezolvarea sarcinilor se face cu ajutorul telefonului mobil, răspunsul la fiecare întrebare, fie că este poză, adresă (locație), sau răspuns este trimis evaluatorului. Rezolvarea sarcinilor se face contra timp, cu cât echipa găsește răspunsul mai repede, cu atât mai multe puncte câștigă.				
Elemente agregate (link-uri la resursele utilizate ca părți componente în construcția resursei, acolo unde este cazul)	În realizarea chestionarului, am folosit imagini preluate de pe site-ul https://www.oradeaheritage.ro/portfolio-item/oradeaartnouveau/				
III. Comentarii					
Alte aspecte utile de împărtășit cu privire la utilizarea resursei educaționale deschise în activitatea cu elevii (10-12 rânduri - recomandări, precizări, reflecții despre modalitățile de utilizare a resursei educaționale deschise)	Această activitate este incitantă pentru elevi, aceștia găsesc captivantă căutarea de indicii în mod individual, fără ghidarea profesorului. Totuși, ea presupune utilizarea smartphone-urilor, pentru o mai bună orientare, pentru căutarea de informații, pentru fotografiere și comunicarea cu cadrul didactic. Cadrul didactic trebuie să se asigure ca macar unul din membrii echipei are un telefon funcțional, conectat la Internet, pentru a putea lua legătura, supraveghea și comunica eficient cu elevii. De asemenea, tot din motive de siguranță, traiectoria activității de căutare a inclus cu preponderență clădiri aflate pe pietonală sau trotuare, fără a fi necesară traversarea. Nu am furnizat un model de punctare deoarece acesta a fost modificat și adaptat la fiecare clasă de elevi la care a fost efectuată această activitate. Clasamentul s-a dovedit mai puțin important decât efectuarea tuturor sarcinilor.				

**ORADEA TREASURE HUNT
DISCOVERING THE ART NOUVEAU ARCHITECTURE**

A DETECTIVE GAME IN THE CENTRE OF ORADEA

Clasa a XI-a

Activitate pentru Opțional de comunicare în limba engleză -CDȘ

ORADEA TREASURE HUNT

Art Nouveau, meaning the new art, is an architectural phenomenon appeared in Europe at the end of the 19th century. The Art Nouveau are attractive, alive with decorations inspired by nature. The shapes used are not symmetrical, they imitate the winding of plants.

Oradea has many Art Nouveau architectural treasures. You will walk around and answer these questions, in order to win the treasure hunting game. Choose a partner! The team getting more points will win. Don't forget, time is your enemy! Good Luck!

1. The first Art Nouveau building, Fuchsl Palace, was built for Fuchsl brothers, well known wine sellers, after the plans of two architects from Budapest. The building is decorated with ornaments of grapes and vines, meant to suggest the job of its wealthy owners. Find the building and see what is situated opposite it. Send a message with the answer to your teacher. The sooner, the better 😊



2. This detail is part ofPalace, the most important Art Nouveau building from Oradea. Take a photo of the exactly the same detail and upload it in the class WhatsApp group. The sooner you upload it, the more points you get.



3. Even if you didn't know, it would be easy to guess the name of the most important Art Nouveau palace after walking through its shopping galleries. Take a picture of the detail which helped you guess and send it to your teacher to gain points. The sooner you send it, the more points you get. Hint: look for a stained-glass window.

4. This is another famous Art Nouveau building situated in the centre of Oradea. What is its name and its current destination? Write a message to your teacher. Be quick to get more points!



5. Stern și Poynar are two beautiful palaces. Find them and write their address to your teacher.



5. Moskovitz Miksa Palace can be recognized after its blue colour. It is decorated with elements inspired from nature. Apart from the balcony in this picture, take photos of two more Art Nouveau decorative elements.

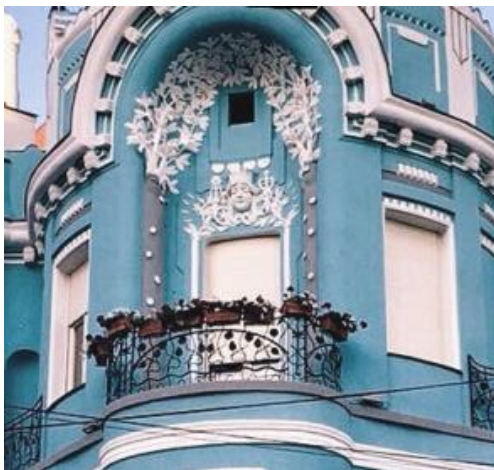

6. Rimanočzy Senior Palace was designed by his very own son, a famous architect of that time. It is inspired from the architecture of the Venice palaces. Using the drawing below, find the building, take a picture of it and send it to your teacher. .



Good job! Get back to your teacher, to find how many points you got.